

Relatório Mensal de Atividades

(Coordenação Médica da Clínica Médica)

Responsável: HERBERT KRETTLI

Novembro/2021

Hospital Estadual Getúlio Vargas		Unidade de Medida	Dias
Perspectiva	Diretriz	Fonte dos Dados	
	Objetivo	VITAI / TIMED	
Meta	Indicador	Forma de Medição (cálculo)	
7,6	Média de permanência Leito Clínico	Nº Pacientes-dia leitos clínicos Nº de Saídas hospitalares clínicas	
Periodicidade de Avaliação			

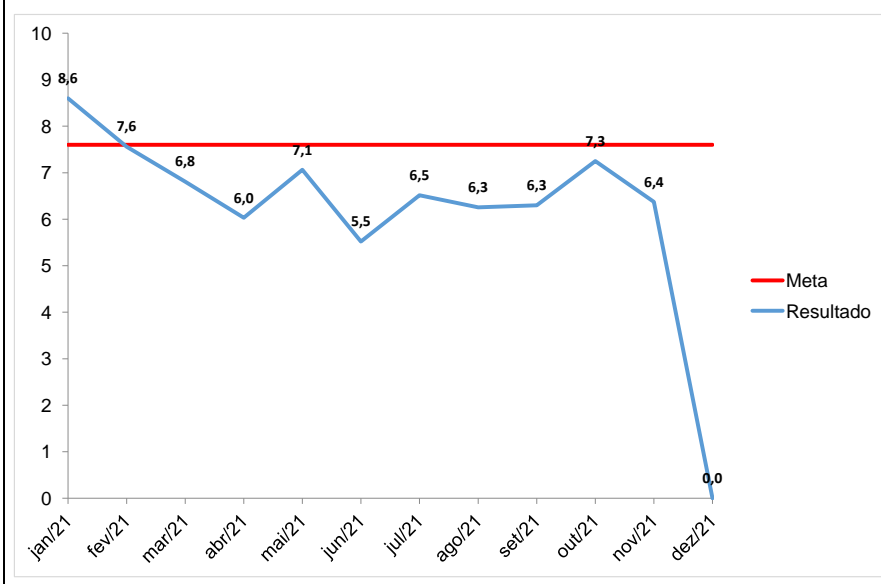

Mensal
Área Responsável
Coordenação Médica da Clínica Médica
Responsável pela Coleta de Dados
Coordenador Estatística
Responsável pela Análise de Dados
Coordenador Médico da Clínica Médica
Referencial Comparativo
Versão
Última Atualização

Análise Crítica

No mês de novembro o tempo médio de permanência esteve abaixo do definido como meta, tendo relação com fatores internos e externos.
 Fatores internos: Retorno do round multidisciplinar com presença da equipe multidisciplinar, uma vez que nossos pacientes acumulam vários diagnósticos, demandando atenção e cuidados de todos.
 Fator externo: Menor complexidade das admissões comprovado pela ferramenta fugulim (em anexo), que sinaliza redução em todos os perfis de paciente em especial semi-intensivo e intensivo representando redução de 46% e 1% respectivamente, sendo assim a tendência é que os pacientes com menor complexidade tenham menor tempo de permanência no setor até o desfecho (alta, óbito, transferência), vale uma ressalva para os casos de pacientes cardiológicos que são enquadrados como baixa complexidade porém demandam longo tempo para resolução, estes no mês de novembro ocuparam 185 leito/dia no setor representando 7% leitos/dia com tempo médio de 13,3 dias.

Ação de Melhoria

Compilação de dados - Indicador

Indicador:

	jan/21	fev/21	mar/21	abr/21	mai/21	jun/21	jul/21	ago/21	set/21	out/21	nov/21	dez/21	Resultado
META	7,6	7,6	7,6	7,6	7,6	7,6	7,6	7,6	7,6	7,6	7,6	7,6	
Nº Pacientes-dia leitos clínicos	2511	2268	1770	1598	1476	1336	1590	1608	2511	1704	1523		19895
Nº de Saídas hospitalares clínicas	292	300	260	265	209	242	244	257	224	235	239		2767
Fórmula de Cálculo:	8,6	7,6	6,8	6,0	7,1	5,5	6,5	6,3	6,3	7,3	6,4	#DIV/0!	

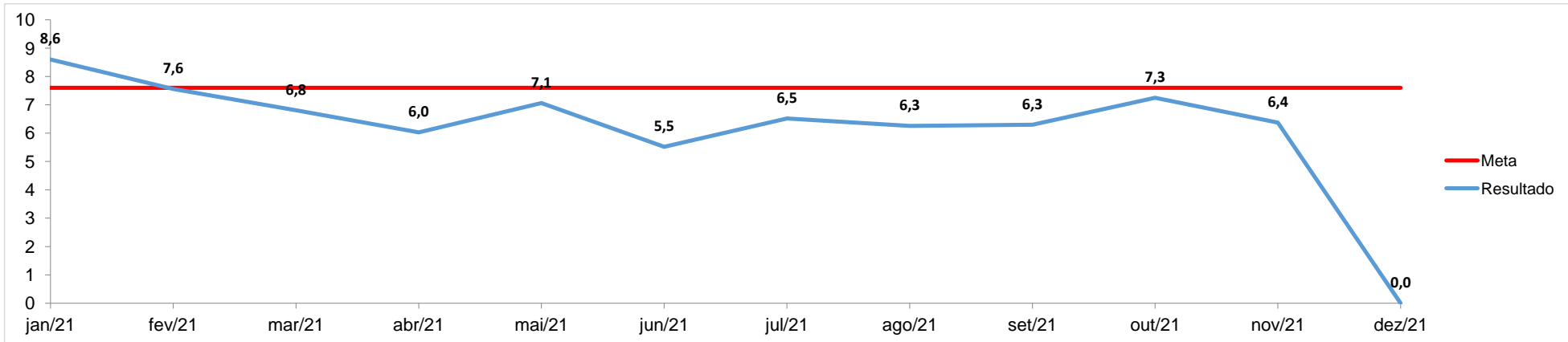

Anexos:

Perfil epidemiológico em porcentagem Novem

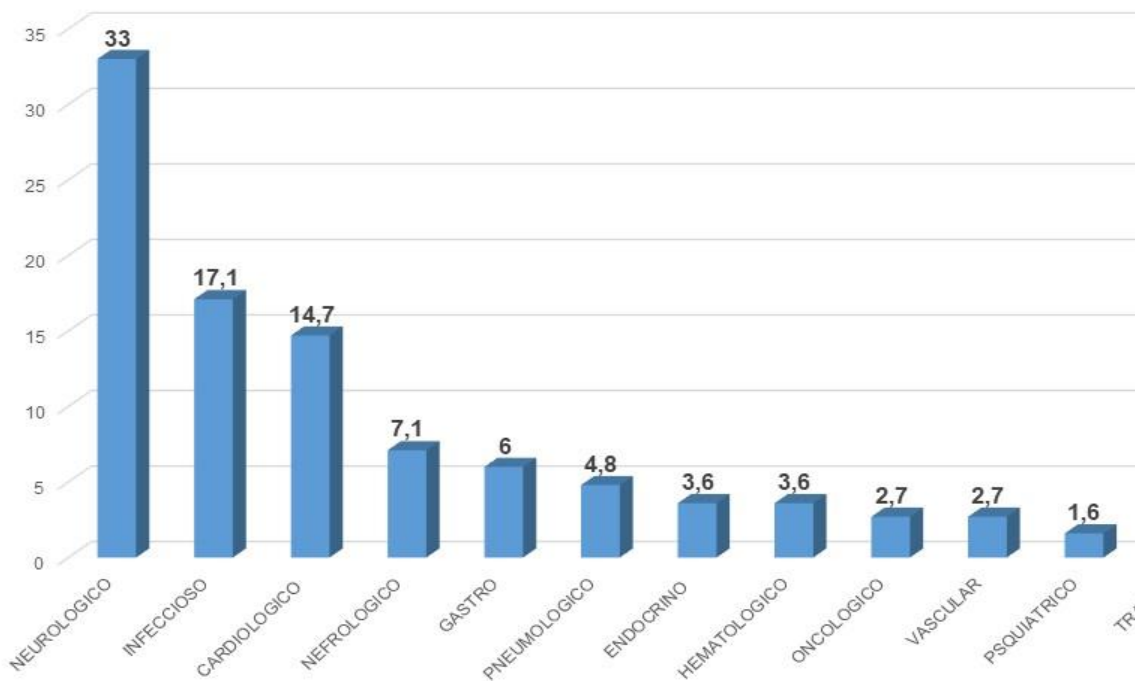

Fugulin

Fugulim comparativo entre Outubro e Novembro 2021

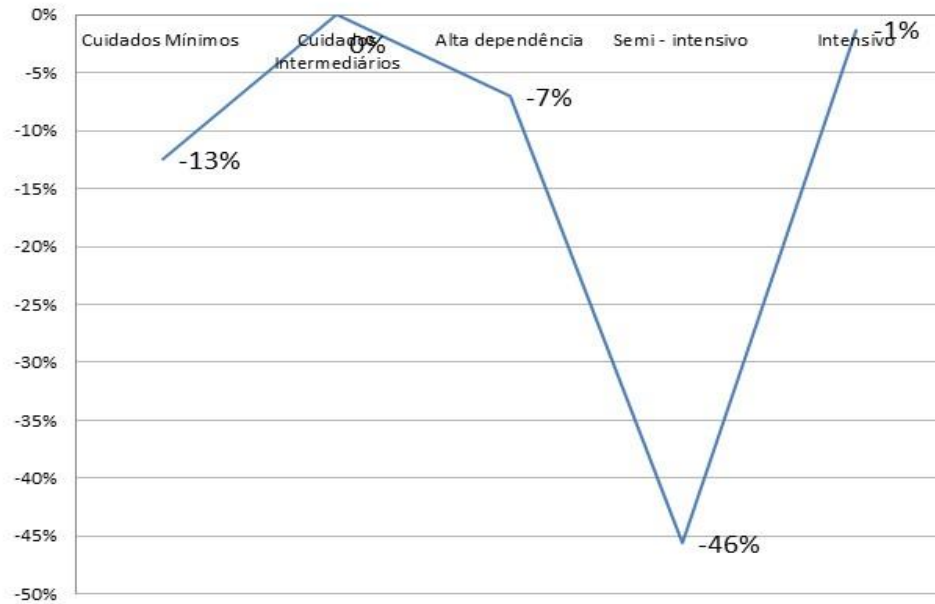

Fuguli

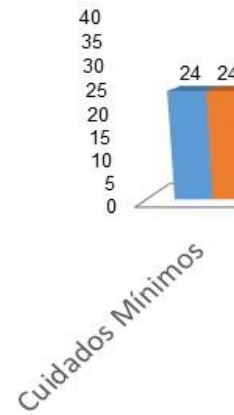

Coordenação Médica: Dr.: Herbert Krettl